

A norma di Legge è VIETATA la RIPRODUZIONE, anche parziale, e la DIVULGAZIONE a terzi di questo disegno. PROPRIETA' RISERVATA

- studio di progettazione
- designer d'interni

**geom. nodari carlo maria**  
gandino via del negro, 4 tel. 035745625  
e-mail: studionodari@libero.it

**dott. ing. nodari giancarlo**  
gandino via IV novembre, 10 tel. 035746382  
e-mail: ing.nodari@inwind.it

● comune di:

Casnigo

● committente:

Cilas Alpina s.r.l.

● progetto:

Ampliamento edificio industriale esistente  
in via Preda n° 9 ai sensi dell'art. 8  
D.P.R. 160/2010.  
**SPORTELLINO UNICO DELLE IMPRESE**

● oggetto:

Estratto di P.G.T. e mappa

● data:

Ottobre 2013

● scala:

1:2000

● aggiornamenti:

a- \_\_\_\_\_  
b- \_\_\_\_\_  
c- \_\_\_\_\_

 File : Progetto Sportello Unico Imprese.dwg

● tavola n°

1

● timbri :

i progettisti:

(geom. Nodari Carlo Maria)

(dott. ing. Nodari Giancarlo)

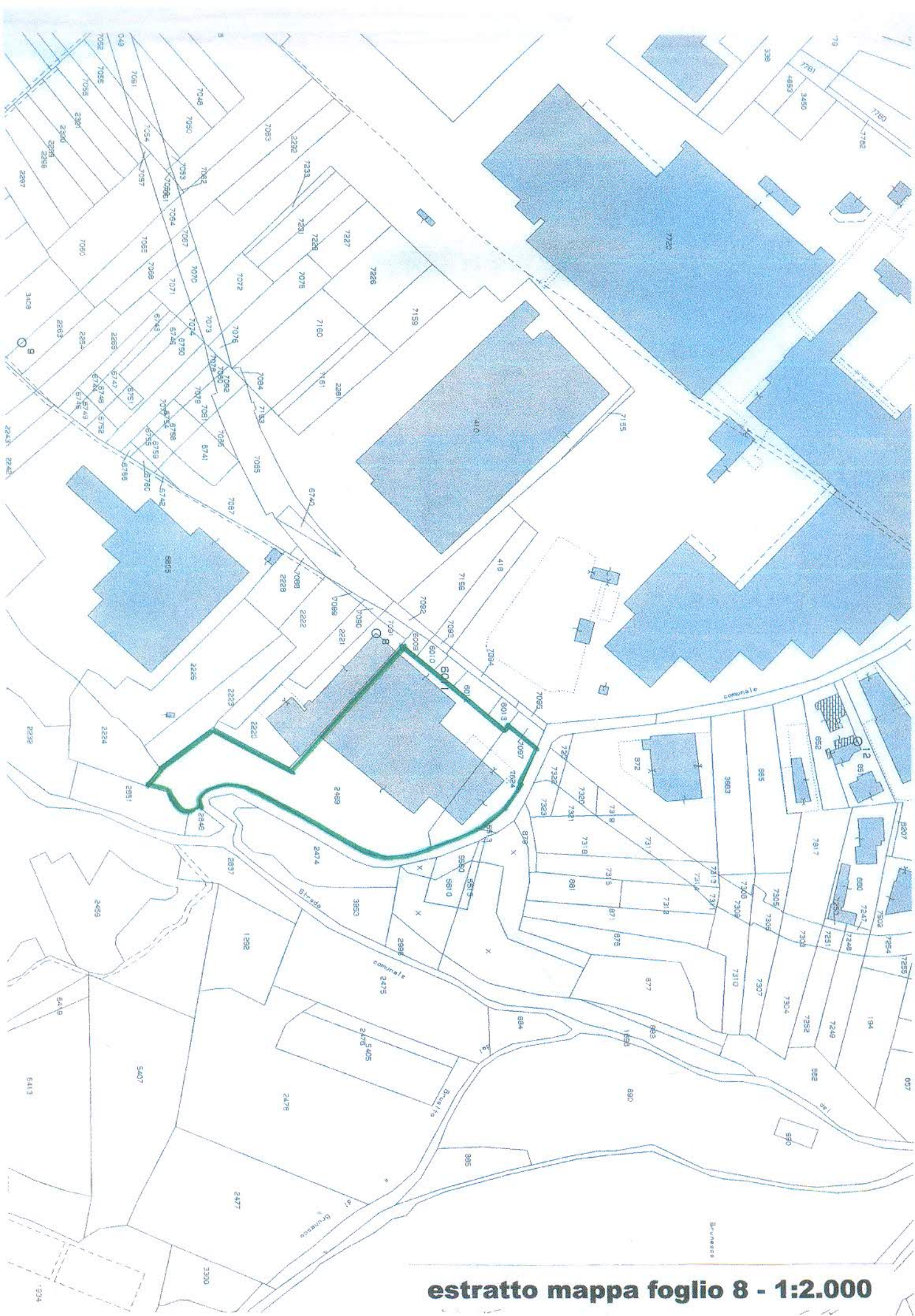

estratto mappa foglio 8 - 1:2.000

