

A norma di Legge è VIETATA la RIPRODUZIONE, anche parziale, e la DIVULGAZIONE a terzi di questo disegno. PROPRIETÀ RISERVATA

● tavolo n°	● aggiornamenti	● scala	● data	● oggetto	● progetto	● committente	● comune di	● studio di progettazione
12	File : Progetto Spazio Unico Impresario	1:100	Ottobre 2013	Spazio giorno tipo Stato di Progetto	Intervento edilizio: Individuazione della pianta e delle volumetrie D.P.R. n. 160/2010. SPORTELLINO UNICO DELLE IMPRESE	Clus Alpha s.r.l.	Genova	geom. nodari carlo maria genova via del negro, 4 tel. 05714523 e-mail: studionodari@libero.it
● timbri	progettisti:							dot. Ing. nodari giancarlo genova via IV novembre, 10 tel. 057146282 e-mail: ing.nodari@nwind.it
	(geom. Nodari Carlo, Maria)							
	(dott. Ing. Nodari Giancarlo)							

- Layout macchine
- 1-ferrovia/cerchio
 - 2-fabbricazioni
 - 3-puntellatura
 - 4-leggio piano
 - 5-triangolo colonna
 - 6-pressa
 - 7-ferro
 - 8-ferro
 - 9-trono
 - 10-argello
 - 11-pioggia con robot
 - 12-robot
 - 13-colonna
 - 14-saldatrice

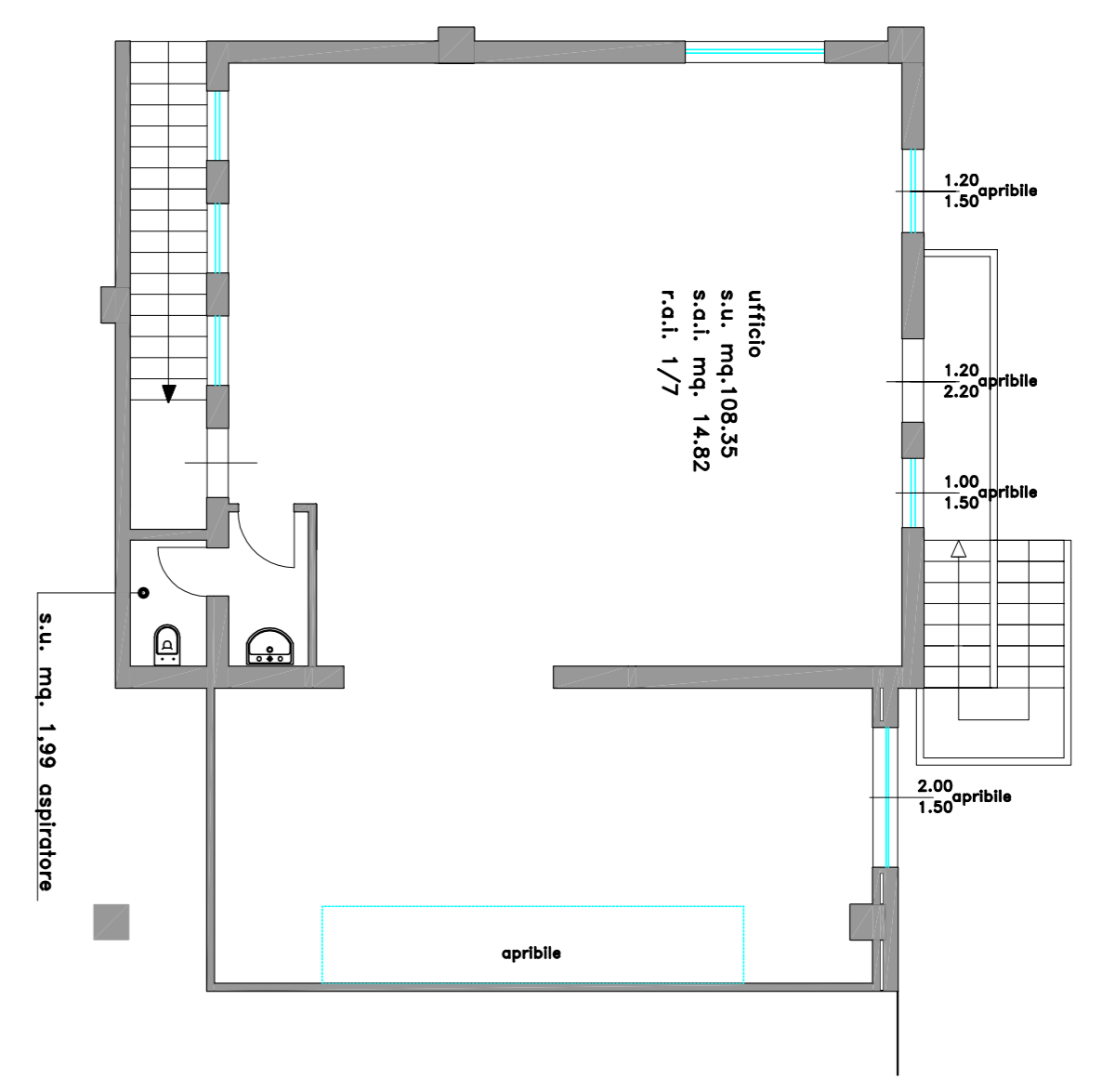

piano ommezzato

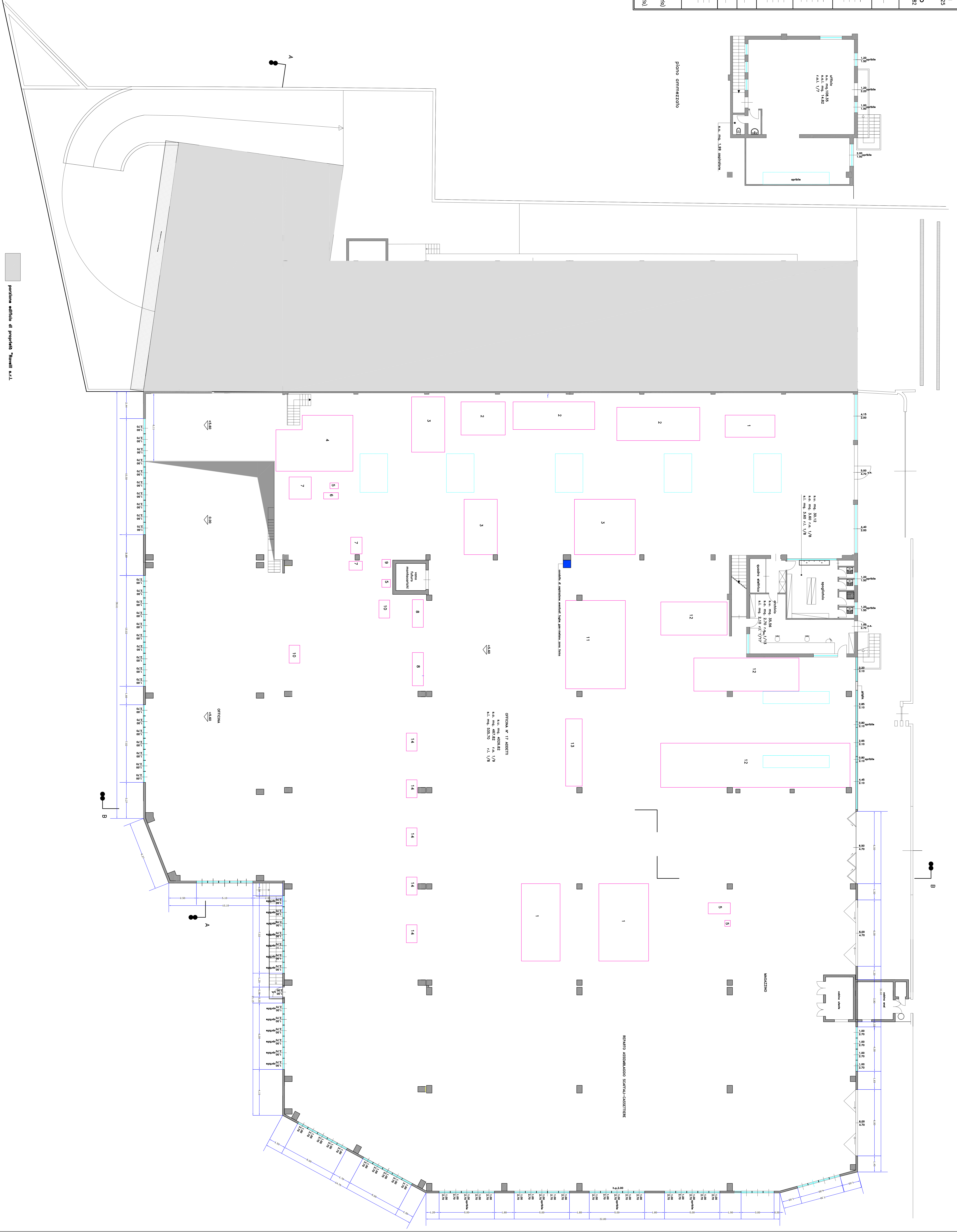

portone metallico di proprietà Novelli s.r.l.